図書館だより

2023年12月号（No.97）

中津市立山国図書館
中津市山国町守実130番地
（コアやまくに内）
TEL 0979-62-2141

早いもので、いろいろあった2023年も残すところ、あと1ヶ月、みなさま、今年も山国図書館をご利用いただきありがとうございました。迎える新しい年もどうぞよろしくお願いいたします。又、来年もすばらしい本と出合えますようお手伝いをさせて頂きたいと思います。2024年がみなさまにとって良い年になりますように。

今月の特集　＊人生が変わる片づけ＊

気がつけば、あっちの棚に書類のやま、こっちの机の上に本が積み重なり、押入れは物であふれ「なんとかしなくちゃ！」で、今年も暮れようとしています。後ろめたさを抱えるそんなあなたに、ピッタリの本を紹介します。今からでも、まだ間に合います。そして、綺麗に片付いた家で新年を迎えたいものですね。

『「ちゃんとしなきゃ！」を止めたら二度と散らからない部屋になりました』

なぎまゆ・著

元・片付けられない人だった著者が,家全体の整理整頓術をわかりやすく解説するコミックエッセイ。

『人生が変わる紙かたづけ！』

石阪　京子・著

家にいるのにくつろげない。モヤモヤ、イライラの原因は紙だった。金融機関の書類、クーポン、郵便物、レシート、健診結果、写真など、家の中の紙の片づけ方を伝授する。

『自衛隊式片付術』

畠山　大樹・著

自衛隊で培った片づけのノウハウを伝授。捨てる技術から、収納・整理整頓術・維持・メンテナンス術、災害に備えるサバイバル術まで役に立つテクニックが満載。

『ゆる片づけBOOK』

オレンジページ・著

モノを減らす、置き場所、入れ方を押さえる、リバウンド防止の決まりをつくる。この階段を一段ずつ上がっていけば、部屋と暮らしと自分が変わる。自分ができそうなことから、ゆっくり進める〈ゆっくり片づけ〉を紹介する。

『捨てられない人の片づけ革命』

PHP編集部・編

暮らしの達人たちが実践している、とっておきの「心がけ」や「コツ」を一冊に。モノを捨てられない人、普段片づけ慣れてない人でも難なく、楽しく実行できる「片づけ術」を紹介する。

第7回未来屋えほん大賞受賞

―未来屋書店が未来に語り継ぎたい絵本を選出する賞です―

「もうじきたべられるぼく」　はせがわ　ゆうじ/著

ぼくは、ふとった牛。もうじき「牛肉」として売られて、人間に食べられるのだそうだ。だから、最後に、ひと目だけお母さんに会いに行くことにした。リュックをしょって、電車にのって、僕の生まれた牧場につくと遠くにやさしいおかあさんが…

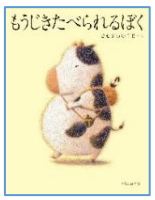

☆新着DVDのお知らせ☆

- 月の満ち欠け
- ジュラシック・ワールド
- ONE　PIECE
- PLAN　75
- かがみの孤城

12月の図書館カレンダー

日	月	火	水	木	金	土
				11/30	1	2
3	4	5	6	7	8	9
10	11	12	13	14	15	16
17	18	19	20	21	22	23
24	25	26	27	28	29	30
31						

白字の日は休館日です。
11/30は図書整理日につき休館です。

休館のお知らせ

資料総点検および年末年始のため、下記のとおり図書館をお休みさせていただきます。皆様にはご迷惑をお掛けしますが、ご理解とご協力をお願いいたします。
尚、休館中のご返却は、コアやまくに1階にあります返却ボックスにお願いいたします。

資料総点検　12月4日（月）～12月8日（金）
年末年始　12月29日(金）～1月4日（木）

おすすめ絵本

『クリスマスのおとしもの』
えがしら　みちこ／作　講談社

あれれ？おとしものがあるよ。青いバケツ、黄色い輪っか、茶色の木の実、赤い帽子…いったい誰のおとしものかな？心があたたかくなるクリスマスのお話。

『くませんせいがねているうちに』
すとう　あさえ／文　ハッピーオウル社

くませんせいが春まで冬眠をするので、長い冬休みに入る森の保育園。うさぎちゃんたちは、くませんせいと一緒にクリスマスを祝うために、準備を自分たちでして驚かせようとしますが…

『ホッキョクグマのプック』
あずみ虫／作　童心社

ホッキョクグマのあかちゃんプックは、いつでもお母さんと一緒。でもこっそり外の世界をのぞいてみたくなって…

親子で読む絵本

『ピンクマ』
柏原　佳世子／作　　KODOKAWA

暑さに耐えられなくなったシロクマたちは、「どんな願いもかなえてくれる動物」に便利な道具を紹介される。だが、道具に頼りすぎたことで冬になっても暑く、シロクマたちの体はピンクになって…SDGs入門絵本。

12月の新刊情報

（毎週木曜日に新刊が入ります）

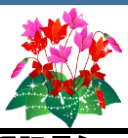

★一般書〔書名・著者（出版社）名・分類記号〕	★児童書〔書名・著者（出版社）名・分類記号〕
京都伏見のあやかし甘味帖 ［11］ 柏　てん/著 （B913.6）	ずかん根っこ　大山　卓爾/監修 （K471）
「思考」が整う東大ノート。 西岡　壱誠/著 （002.7）	川の科学ずかん川のなりたち　知花　武佳/監修 （K517）
お稲荷さんのすごいひみつ　桜井　識子/著 （147）	スマホアプリはなぜ無料？　松本　健太郎/著 （K675）
ときめくフクロウ絵図鑑　永田　鵄/著（488.7）	小説柚木さんちの四兄妹。 2　藤沢　志月/原作・絵 （K913）
1週間で絶品干し柿　永田　勝也/著 （628.2）	きみにおやすみをいうまえに　ジョルジョ・ヴォルペ/文 （KE）
仏像版画と仏のことば　藤森　萬年/著 （733.0）	ぬまの100かいだてのいえ　いわい　としお/作（KE）
悪逆　黒川　博行/著 （913.6）	はなとったのだれ？　ロレンツォ・クレリチ/作 （KE）
窓ぎわのトットちゃん　続　黒柳　徹子/著 （914.6）	ひげおじさん　高橋　潤子/文 （KE）

移動図書館車サービスポイント表

＊12・1月の運行日

ご利用お待ちしております。

曜日	コース	駐　車　地	予定時間
第1・3月曜日	泉～草本	毛谷村・泉地区	10:40 ～ 10:50
		坂内公民館	11:00 ～ 11:20
12/4運休		小原井バス停（山国バス）付近	11:30 ～ 11:40
資料総点検		槻木診療所	12:00 ～ 12:15
12/18		槻木郵便局前	13:00 ～ 13:40
		高内農事集会所	13:45 ～ 13:55
1/1運休		高内バス停付近	14:00 ～ 14:10
年始休暇		大曲生活改善センター付近	14:25 ～ 14:45
1/15		草本公民館	14:50 ～ 15:20
第2・4月曜日	所小野～大石峠	溝部保育所	10:20 ～ 11:00
		所小野多目的集会施設	11:10 ～ 11:30
12/11		戸崎前バス停	13:00 ～ 13:20
12/25		平小野生活改善センター	13:30 ～ 13:35
		草野発條製作所	13:40 ～ 13:50
1/8運休		出羽バス停付近	14:00 ～ 14:20
成人の日		茸木バス停付近	14:30 ～ 14:50
1/22			

曜日	コース	駐　車　地	予定時間
第1・3水曜日	長尾野～庄屋村	長尾野公民館付近	10:30 ～ 10:40
		重尾公民館付近	10:45 ～ 11:10
12/6運休		山国中学校	13:00 ～ 13:35
資料総点検		藤野木橋付近	13:45 ～ 13:55
12/20		春田地区生活改善センター	14:05 ～ 14:35
		大勢集会所	14:45 ～ 15:05
1/3運休		中摩コミュニティーセンター	15:15 ～ 15:40
年始休暇		庄屋村生活改善センター	15:50 ～ 16:00
1/17		真浄寺前ひろば	16:05 ～ 16:15
第2・4水曜日	市平～ウテリー	市平地区集落センター	10:30 ～ 10:40
		市平下バス停付近	10:50 ～ 11:00
		奥畑橋付近	11:15 ～ 11:25
12/13		羽高生活改善センター	11:35 ～ 11:50
12/27		三郷小学校	13:10 ～ 13:40
			（夏休み）13:30～13:40
1/10		みさと保育園	13:45 ～ 14:00
1/24		犬王丸多目的集会所	14:10 ～ 14:30
		両宮地区付近	14:45 ～ 15:00
		中摩コミュニティーセンター	15:10 ～ 15:30
		ウテリー山国	15:35 ～ 15:45

＊　運行日が、祝日や図書館整理日に当たる場合は、移動図書館はお休みになります。